

Galleria d'arte Ghisla, 6600 Locarno

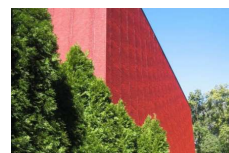
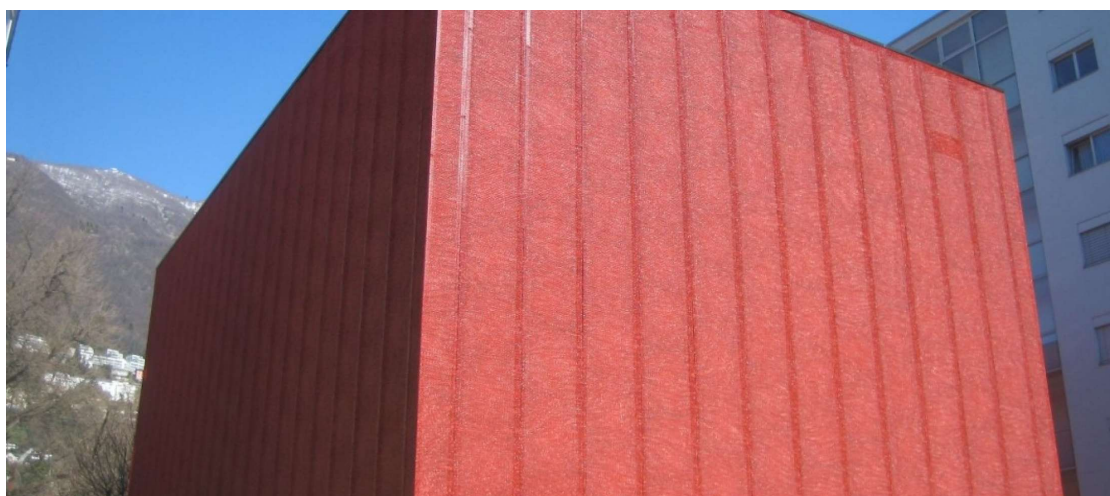

Periodo 2012 - 2014
Dimensione 1600 m³

Committente Committente Privato
Architetto Studio d'architettura Moro & Moro, Locarno

PRESTAZIONI

Calcoli statici
Controllo cantiere
Piani esecutivi

DESCRIZIONE

Ristrutturazione di un edificio esistente nel centro della città di Locarno, adibito a galleria d'arte.
Creazione di un lift interno. L'edificio è caratterizzato da un particolare rivestimento formato da pannelli, applicati esternamente, in lamiera d'alluminio stirata (3D) termolaccati in rosso.